

Granice

- GRANICA OBUHVATA UPU-a ŠIKULI
- GRANICA IZDOJENOG GRAĐEVINSKOG PODRUČJA IZVAN NASELJA UGOSTITELJSKO - TURISTIČKE NAMJENE (TRP ŠIKULI)
- GRANICA IZDOJENOG GRAĐEVINSKOG PODRUČJA IZVAN NASELJA - POLIVALENTNI SPORTSKO REKREACIJSKI CENTAR
- GRANICA GRAĐEVINSKOG PODRUČJA NASELJA ŠIKULI

PROSTORI / POVRŠINE ZA RAZVOJ I UREĐENJE

- IZDOJENO GRAĐEVINSKO PODRUČJE IZVAN NASELJA UGOSTITELJSKO - TURISTIČKE NAMJENE (TRP ŠIKULI)**
 - T1** POVRŠINE UGOSTITELJSKO - TURISTIČKE NAMJENE - VRSTA HOTEL (T11 i T12)
 - T2** POVRŠINE UGOSTITELJSKO - TURISTIČKE NAMJENE - VRSTA TURISTIČKO NASELJE (T21 i T22)
- IZDOJENO GRAĐEVINSKO PODRUČJE IZVAN NASELJA - POLIVALENTNI SPORTSKO REKREACIJSKI CENTAR (R6)**
 - R6** POVRŠINE SPORTSKO - REKREACIJSKE NAMJENE - POLIVALENTNI SPORTSKI CENTRI (R6z-1 i R6z-2)
- GRAĐEVINSKO PODRUČJE NASELJA ŠIKULI (IZGRAĐENI I NEIZGRAĐENI DIO)**
 - Mj** POVRŠINE MJEŠOVITE NAMJENE - JEZGRA - ETNO ZONA ŠIKULI (Mj)
 - M** POVRŠINE MJEŠOVITE NAMJENE - NOVA GRADNJA (M)
- POVRŠINE IZVAN GRAĐEVINSKOG PODRUČJA**
 - Z** ZAŠTITNE ZELENE POVRŠINE
- ==== JAVNE PROMETNE POVRŠINE - KOLNE I PJEŠAČKE POVRŠINE

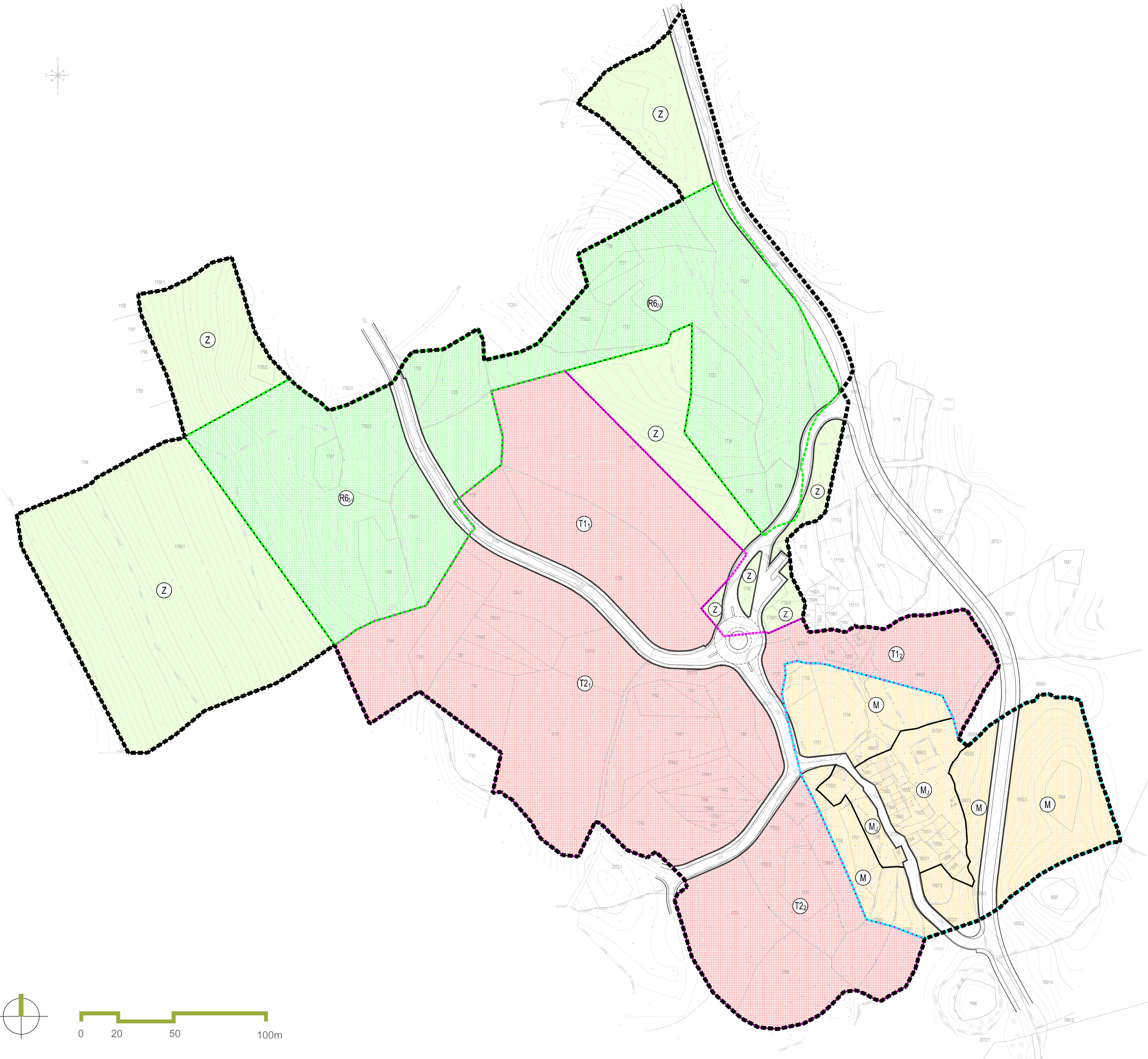

URBANISTIČKI PLAN UREĐENJA ŠIKULI

KONAČNI PRIJEDLOG PLANA, ožujak 2020.

Županija/Grad Zagreb	ISTARSKA ŽUPANIJA	
Općina/grad	GRAD LABIN	
Naziv prostornog plana:	URBANISTIČKI PLAN UREĐENJA ŠIKULI	
Naziv kartografskog prikaza:	KORIŠTENJE I NAMJENA POVRŠINA	
Broj kartografskog prikaza:	1.	Mjerilo kartografskog prikaza: 1:1000
Odluka predstavničkog tijela o izradi plana: „Službene novine Grada Labina“ br.10/16	Odluka predstavničkog tijela o donošenju plana „Službene novine Grada Labina“ br.	
Javna rasprava (datum objave): Glas Istre, 8. kolovoza 2018. web stranice Grada Labina i MGIPU, 8.kolovoza 2018.	Javni uvid održan od: 16. listopada 2018. do: 14. studenog 2018.	
Ponovna javna rasprava (datum objave): Glas Istre, 15. 01. 2020., web stranice MGIPU, 13. 01. 2020. web stranice Grada Labina, 14. 01. 2020.	Ponovni javni uvid održan: od: 23. siječnja 2020. do: 06. veljače 2020.	
Pečat tijela odgovornog za provođenje javne rasprave:	Odgovorna osoba za provođenje javne rasprave:	
	Anamarija Luksić, dipl.ing.grad.	
Suglasnost na plan prema članku 1. Zakona o prostornom uređenju ("Narodne novine" br. 153/13, 65/17, 114/18, 39/19 i 98/19)	KLASA: URBROJ: datum:	
Pravna osoba/tijelo koje je izradilo plan:	URBANISTICA d.o.o. Zagreb, Trg bana J. Jelačića 4	
Pečat pravne osobe/tijela koje je izradilo plan:	Odgovorna osoba:	
	Jasminka Pilar - Katavić, dipl.ing.arh.	
Odgovorni voditelj izrade plana:	Ana Putar, dipl.ing.arh.	
Stručni tim u izradi plana: Nikola Adrović, mag.ing.aedif. Ira Habijanec, mag.ing.arh. Luka Kristulović, mag.ing.arh. Nikolina Gradečki, mag.ing.arh.	Jasminka Pilar-Katavić, dipl.ing.arh. Ana Putar, dipl.ing.arh. Jasmina Šadek, dipl.ing.arh. Vilma Štrauffer, mag.ing.kraj.arch. Domagoj Šumanovac, ing.arh.	
Pečat predstavničkog tijela:	Predsjednik predstavničkog tijela:	
	Eni Modrušan	
Istovjetnost ovog prostornog plana s izvornikom ovjersava:	Pečat nadležnog tijela:	
<small>(ime, prezime i potpis)</small>		

